



ALCALDÍA
IZTAPALAPA
2024 - 2027

IZTAPALAPA,
ORGULLO DE LA
TRANSFORMACIÓN



Iztapalapa te invita a las

Visitas Guiadas



del 24 al 27 de abril 2025



Iconografía



Punto de reunión



Recomendaciones



Puntos de ruta

direccionculturaiztapalapa@gmail.com
turiztapalapa@gmail.com



Visita Guiada

VISITA GUIADA AL CABLEBÚS

Jueves 24 de abril de 2025 - 10:00 horas.

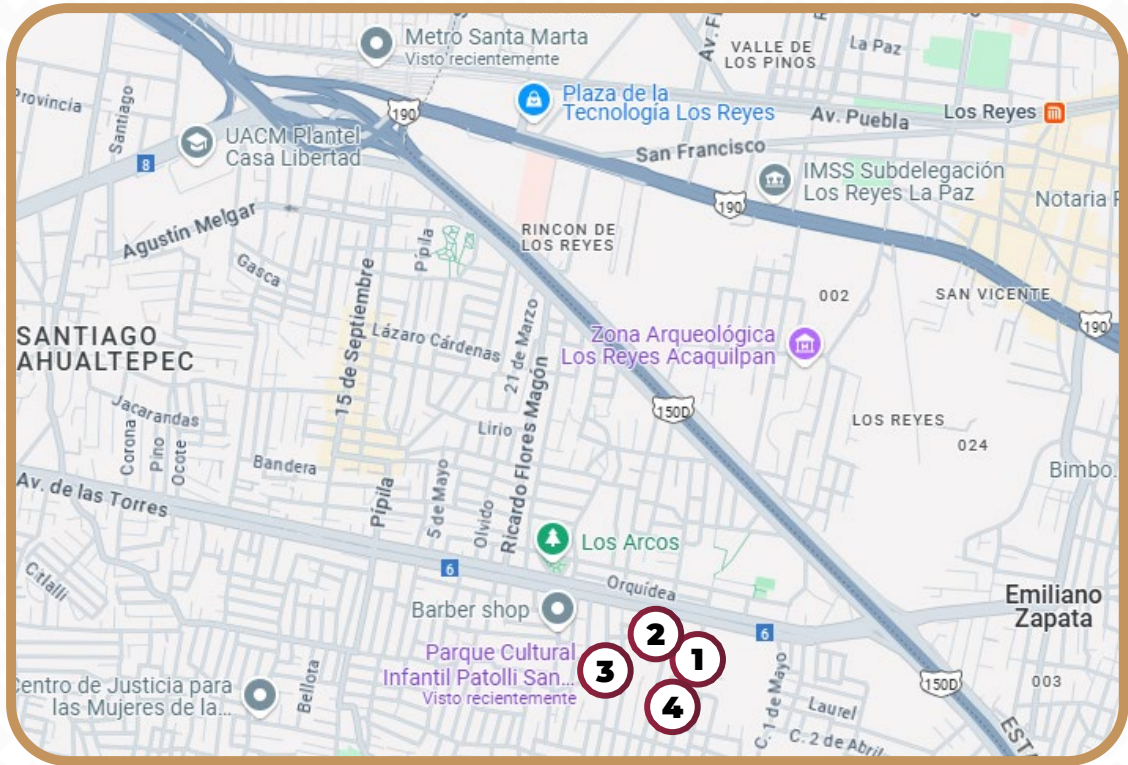

Metro Santa Marta (entrada principal)



① Museo Comunitario San Miguel Teotongo – 10:20 h

② Artesanías – 11:00 h

③ Patolli San Miguel Teotongo

(actividades con talleristas) – 11:15 h

④ Actividad especial – 12:00 h

Visita Guiada

VISITA GUIADA AL CABLEBÚS

Jueves 24 de abril de 2025 - 10:00 horas.

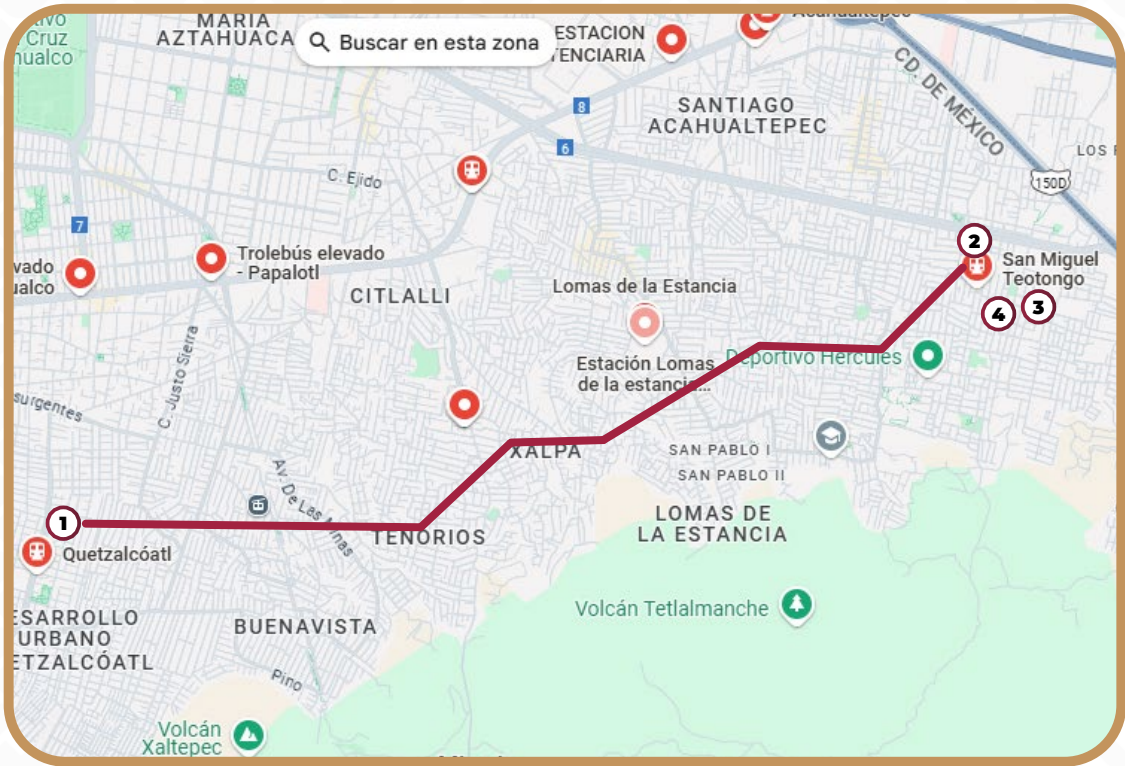

Estación del cablebús Constitución de 1917, entrada principal.



Llevar ropa y calzado cómodo, sombrero y agua. De preferencia ir desayunados.



① Estación Quetzalcóatl – 11:00 h

② Estación Teotongo – 11:30 h

③ Museo Comunitario San Miguel Teotongo – 11:45 h

④ Artesanías – 12:15 h

Visita Guiada

VISITA GUIADA AL CABLEBÚS

Sábado 26 de abril de 2025 - 09:00 horas.

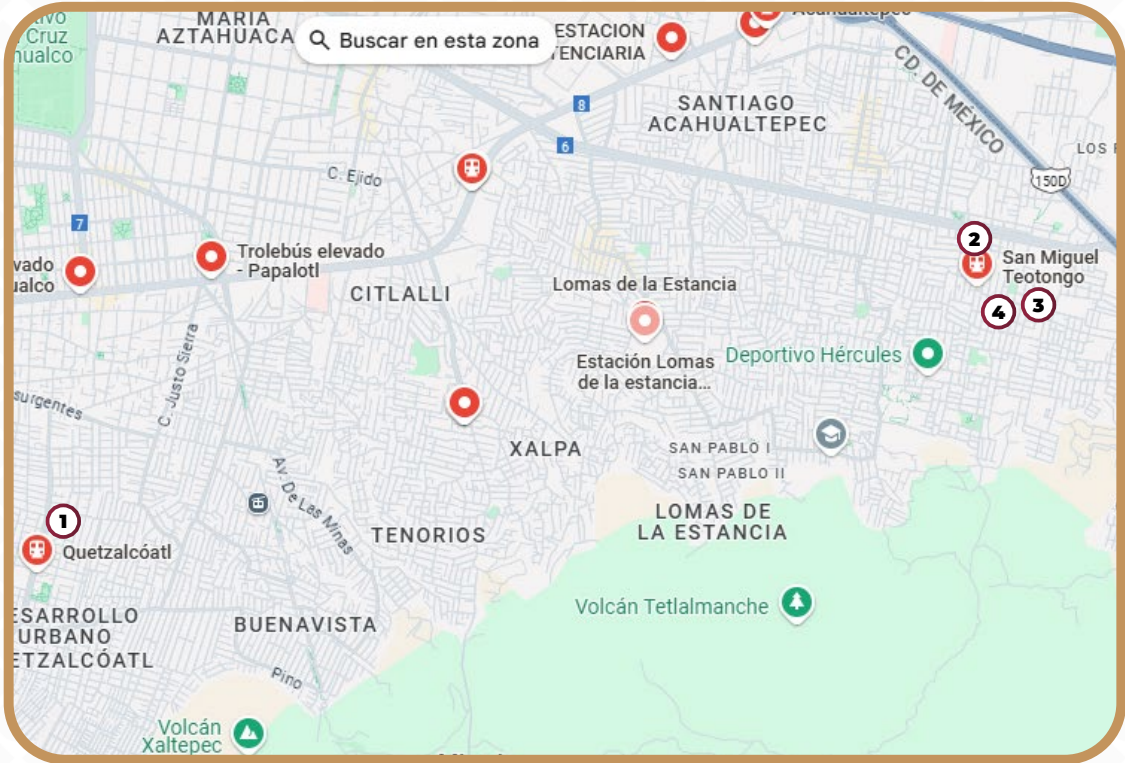

Estación del cablebús Constitución de 1917, entrada principal.



Llevar ropa y calzado cómodo, sombrero y agua. De preferencia ir desayunados.



① Estación Quetzalcóatl – 09:30 h

② Estación Teotongo – 10:00 h

③ Museo Comunitario San Miguel Teotongo – 10:15 h

④ Artesanías – 10:45 h

Visita Guiada

VISITA AL MUSEO YANCUIC

Viernes 25 de abril de 2025 – 12:00 horas.

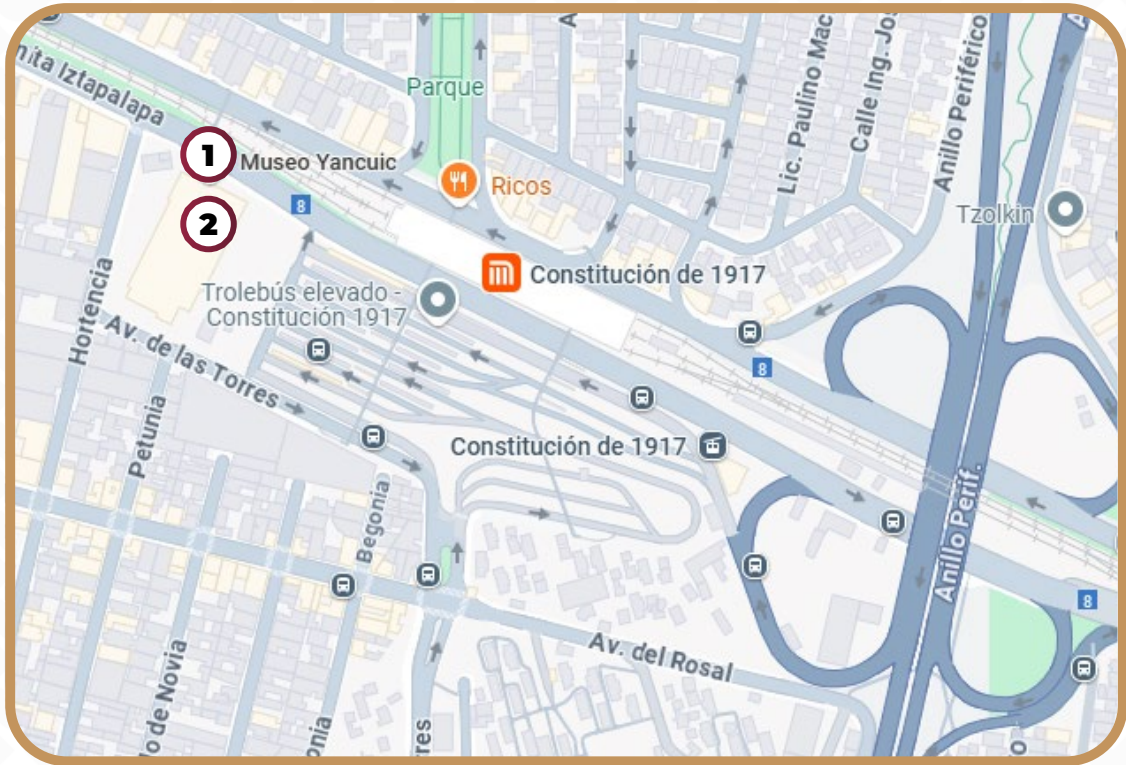

Afuera del museo



① Museo Yancuic (2 horas)

② Taller (30 minutos)

Visita Guiada

CANAL NACIONAL Y CULHUACÁN

Sábado 26 de abril de 2025 - 10:00 horas.

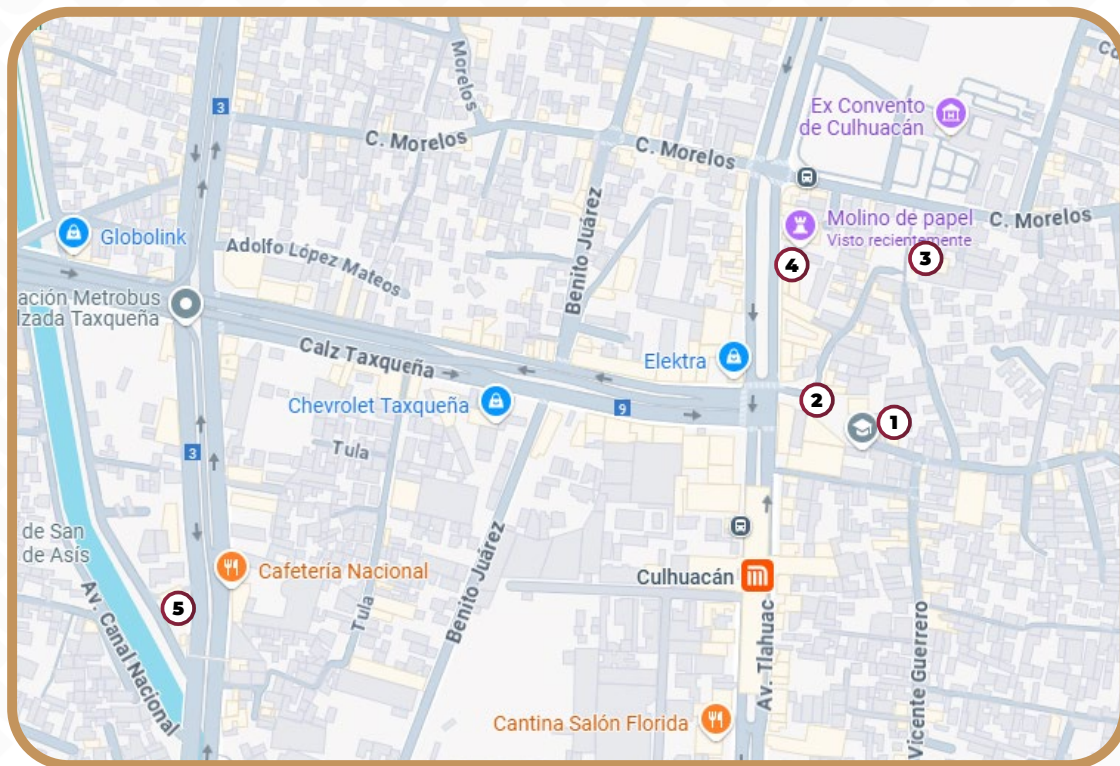

Metro Culhuacán.



Llevar ropa y calzado cómodo, sombrero o gorra, playera de manga larga y agua.



① Primaria Gustavo A. Madero – 10:20 h

② Antiguo Kiosco – 10:20 h

③ Capilla del Señor del Calvario – 10:35 h

④ Molino de Papel – 10:45 h

⑤ Eje Tres y Canal Nacional, artesanías – 11:30 h

Visita Guiada

CAMINATA HISTÓRICA DEL GRAN FUEGO EN EL CERRO DE LA ESTRELLA

Sábado 26 de abril de 2025 - 09:30 horas.

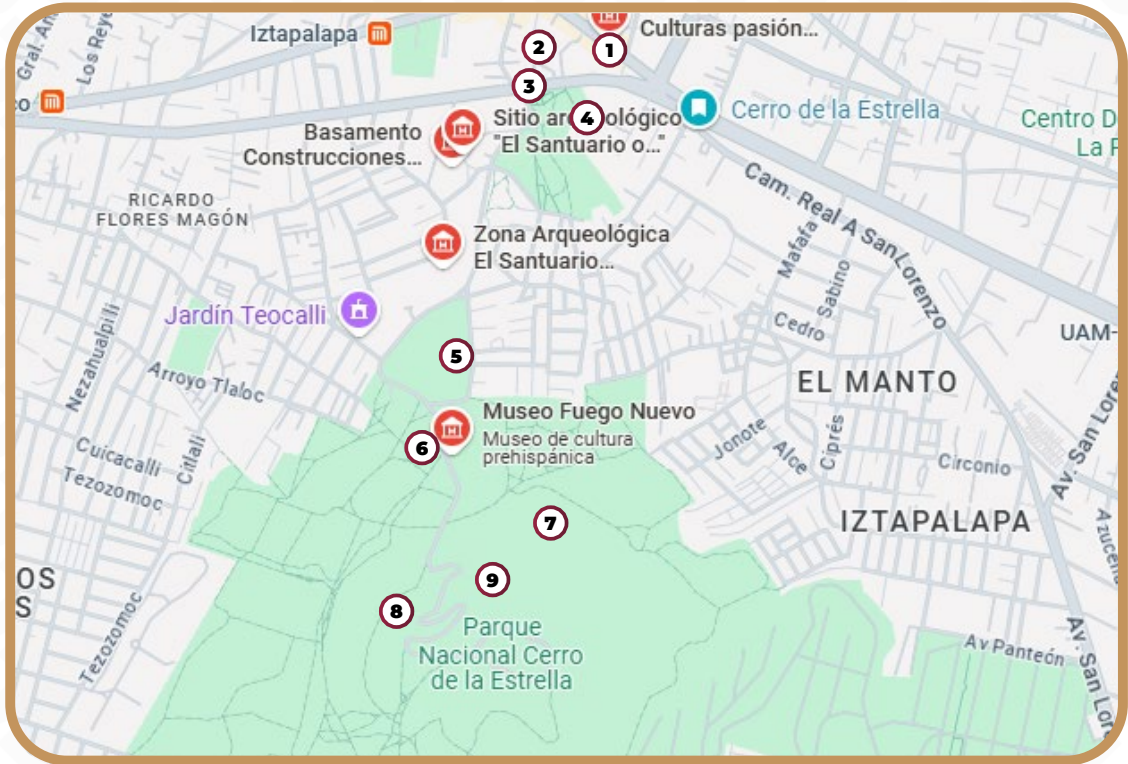

Metro Cerro de la Estrella, salida dirección Constitución de 1917.



Llevar ropa y calzado cómodo, sombrero o gorra, playera de manga larga y agua.



① Cueva de Ermita Iztapalapa – 10:00 h

② Cruz del Papa – 10:15 h

③ Predio de la Pasión – 10:30 h

④ Zona Arqueológica – 10:40 h

⑤ Museo del Fuego Nuevo – 11:00 h

⑥ Senderismo básico – 12:00 h

⑦ Cueva del Brujo – 12:30 h

⑧ Cueva del Diablo – 13:00 h

⑨ Pirámide (teocalli) – 13:30 h

Visita Guiada

EL LEGADO ANCESTRAL DEL CERRO DE LA ESTRELLA

Domingo 27 de abril de 2025 - 09:00 h.

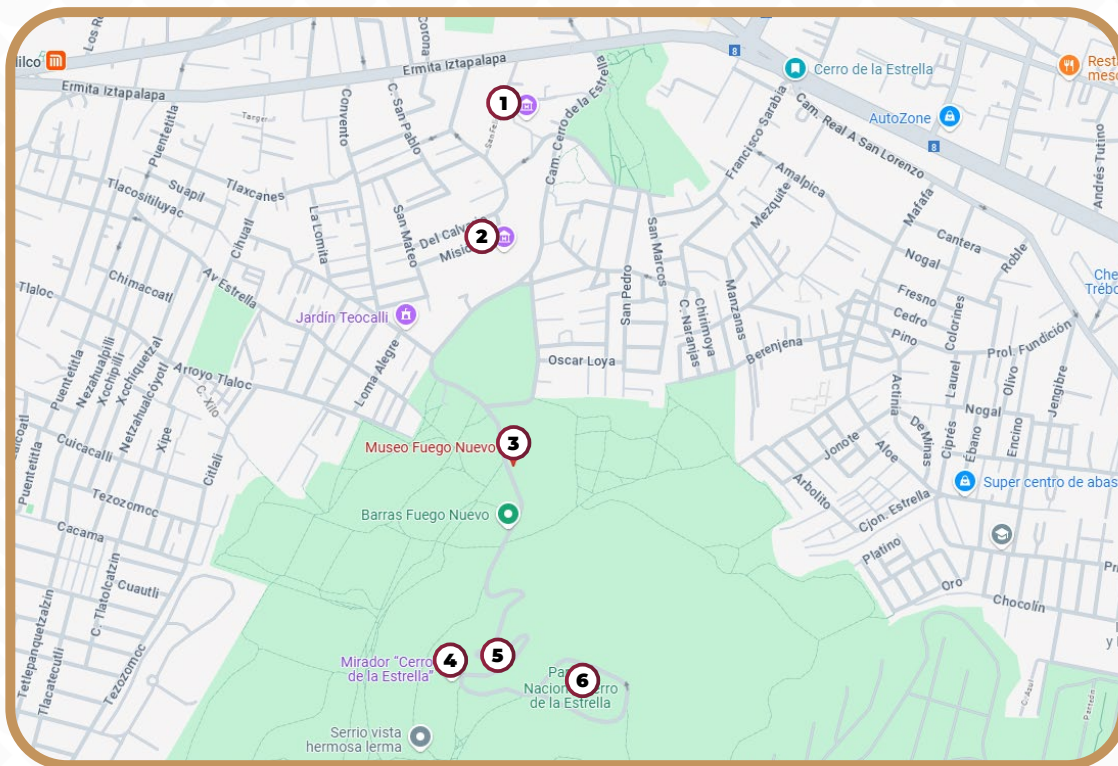

Estación del cablebús Constitución de 1917, entrada principal.



Llevar ropa y calzado cómodo, sombrero o gorra, playera de manga larga y agua.



- ① El Santuario y Predio de la Pasión (estructuras teotihuacanas) – 09:45 h
- ② Villa Estrella – 10:15 h
- ③ Museo Fuego Nuevo – 10:30 h
- ④ Xicallis en Piedra – 11:15 h
- ⑤ Cueva del Diablo – 11:30 h
- ⑥ Templo del Fuego Nuevo – 12:00 h

Visita Guiada

VISITA GUIADA AL EX CONVENTO DE CULHUACÁN

Domingo 27 de abril de 2025 - 11:00 horas.

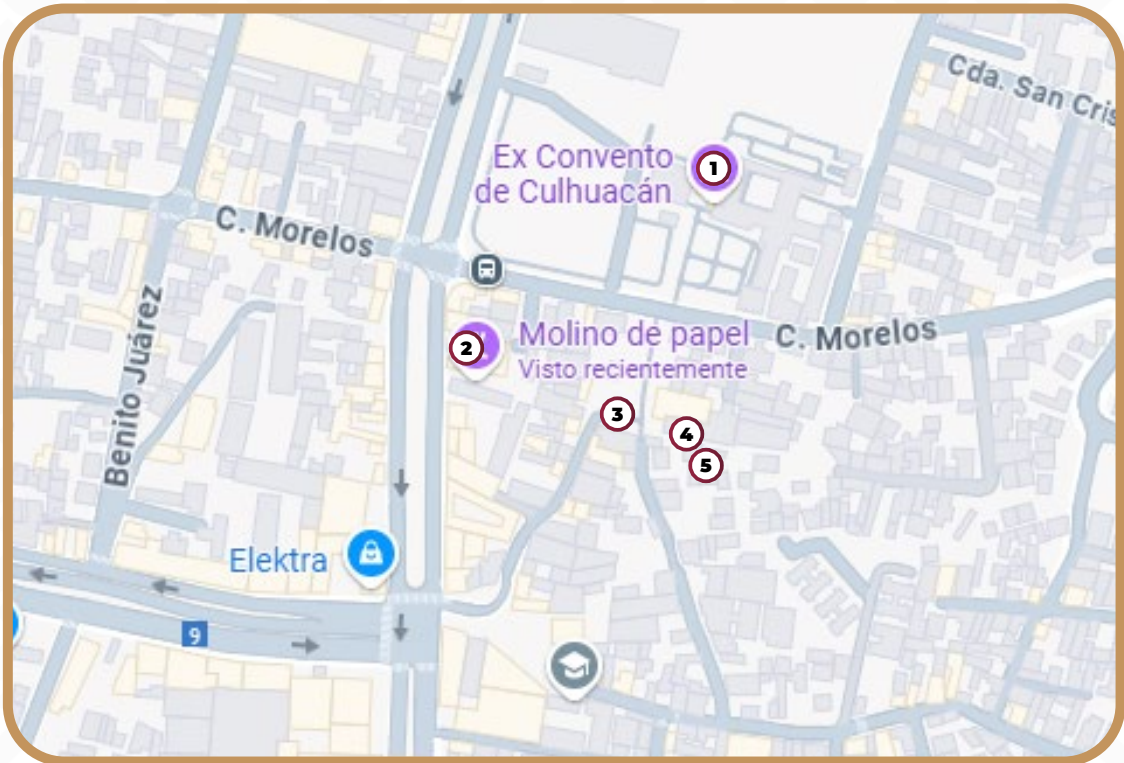

Metro Culhuacán.



Llevar ropa y calzado cómodo, sombrero o gorra, playera de manga larga y agua.



- ① Ex Convento de Culhuacán – 11:30 h
- ② Molino de Papel – 12:45 h
- ③ Señor del Calvario – 13:15 h
- ④ Cueva del Calvario – 13:30 h
- ⑤ Artesanías – 14:30 h

Visita Guiada

CANAL NACIONAL Y CULHUACÁN

Domingo 27 de abril 2025 - 09:00 horas.

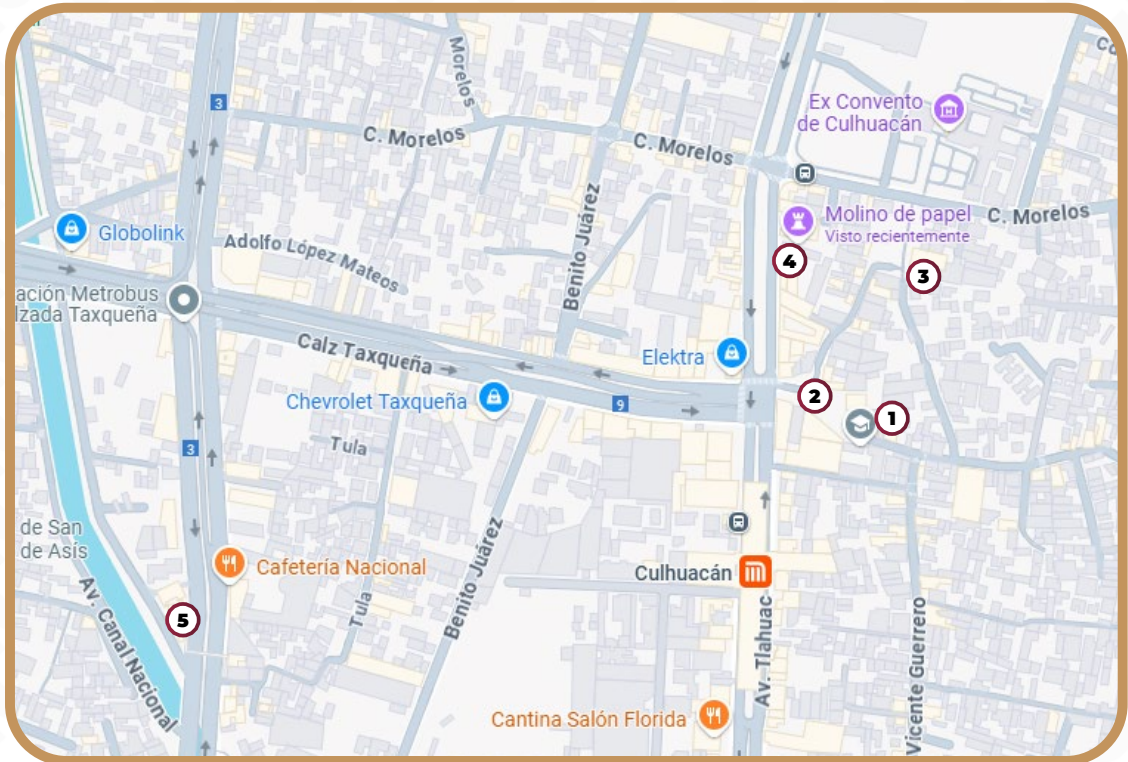

Metro Culhuacán.



Llevar ropa y calzado cómodo, sombrero o gorra, playera de manga larga y agua.



① Primaria Gustavo A. Madero – 09:20 h

② Antiguo Kiosco – 09:20 h

③ Capilla del Señor del Calvario – 09:35 h

④ Molino de Papel – 09:45 h

⑤ Eje Tres y Canal Nacional, artesanías – 10:30 h